Procédures

05/02/2026	Procédure groupe Serveur de Fichier	1.0
Rédacteur	Prost Cedric	
Correcteur	Loghan	
Validateur	M. Ortonali	
Destinataire (Utilisateur Tech)		
Dernière mise à jour		

Description de la procédure :

Cela sert à faire un serveur de fichier pour partager des documents et autre fichier et mettre des accès de lecture, écriture, exécution et suppression sur les utilisateurs dans les groupes lié à l'active directory cela permet une sécurisation des fichiers partagé entre les différents utilisateurs.

Pour ce faire il vous faut déjà un active directory un nom de Domain et une VM serveur de fichier pour ce faire je vous redirigé vers les procédures adéquates à leurs réalisations.

Procédures

Etape 1: Créer une nouvelle machine virtuel

Cliquez à droite sur Nouveau Ordinateur Virtuel

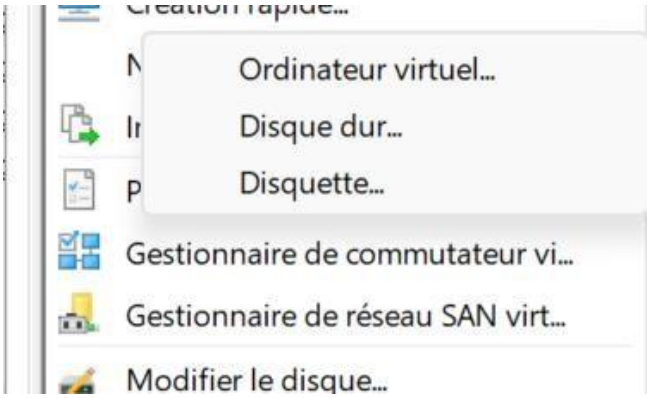

Etape 2: Assistant de creation

Cliquez sur Suivant. Donnez un nom à la VM Cochez 'Stocker l'ordinateur virtuel dans un autre emplacement' si nécessaire.

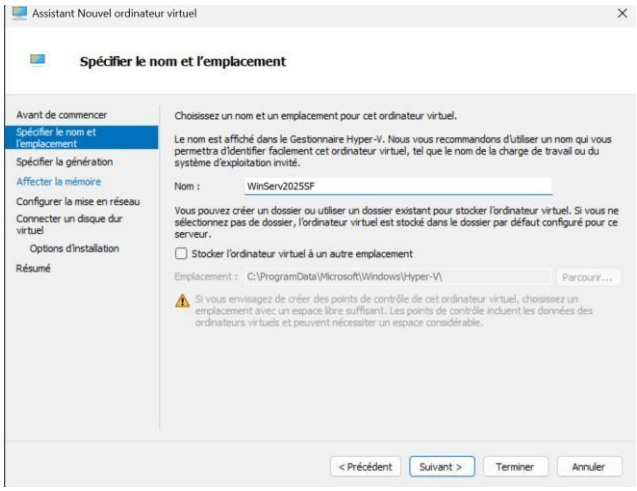

Etape 3: Choix de la generation

Sélectionnez Génération 2 (recommandé pour Windows Server 2025).

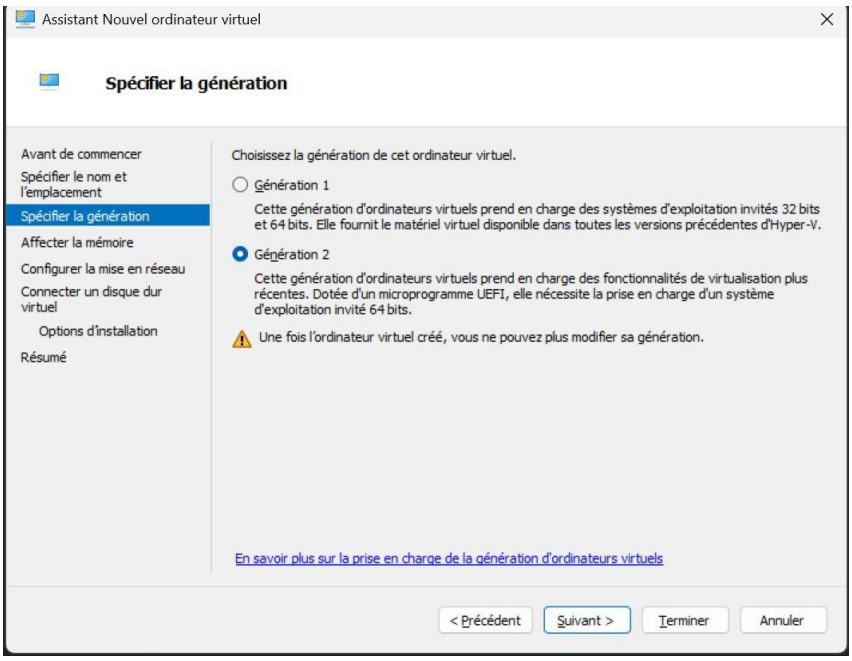

Etape 4: Allocation de memoir

Entrez 8192 Mo (8 Go) de RAM. Activez la mémoire dynamique si vous le souhaitez.

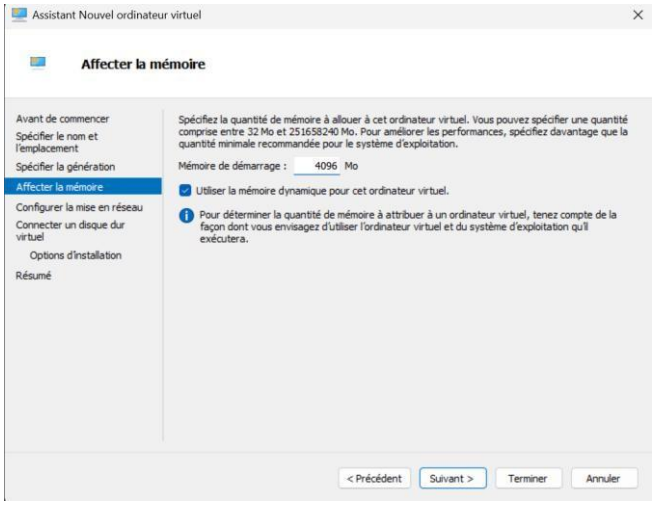

Procédures

Etape 5: Configuration réseau

Sélectionnez le commutateur virtuel

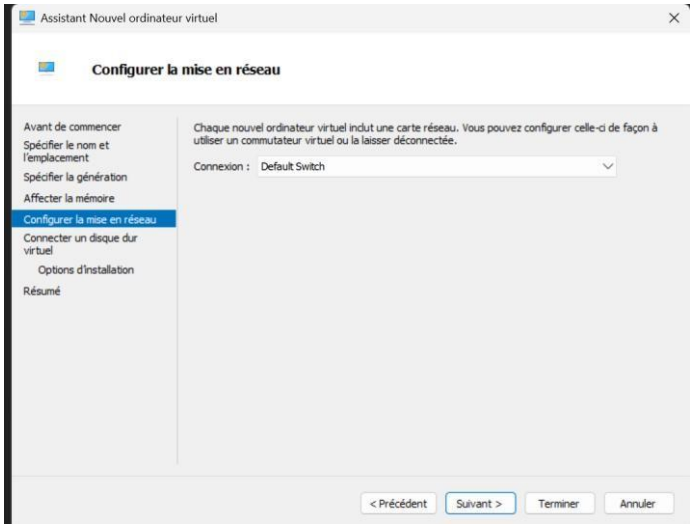

Étape 6 : Disque dur virtuel

Créez un disque dur virtuel de 60 Go plus.

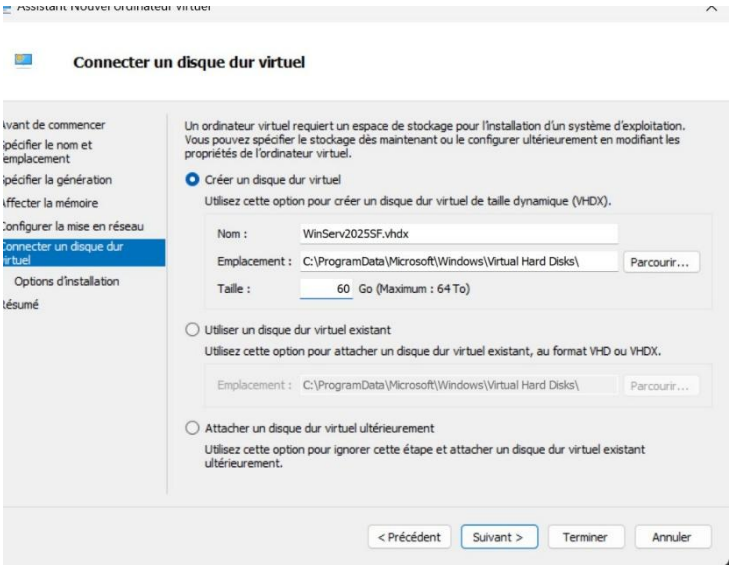

Étape 7 : Installation du système

Cochez 'Installer un système d'exploitation à partir d'un fichier image (.iso)' et sélectionnezque vous pouvez telechargé sur internet l'ISO de Windows Server 2025.

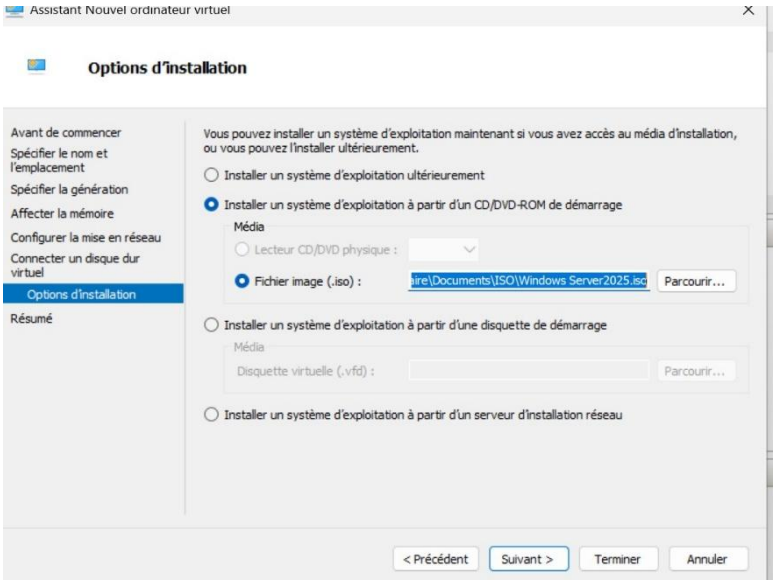

Étape 8 : Finalisation

Cliquez sur Terminer pour créer la machine virtuelle.

Voila votre VM Windows Serveur 2025 est crée. Passons a l'installation de Du Serveur de Fichier

Procédures

Etape 1: Ajout Du Role

Cliquez sur Gere ren haut a droit du Gestionnaire de Serveur et sur ajouter des roles et fonctionnalité

Etape 2: Selection du serveur

Cliquez sur suivant dans l'onglet avant de commencer a gauche ensuite selectionné installation base sur un role ou une fonctionnalité et cliquez sur suivant dans l'onglet selection de serveur choisisez la première optionet cliquez sur suivant

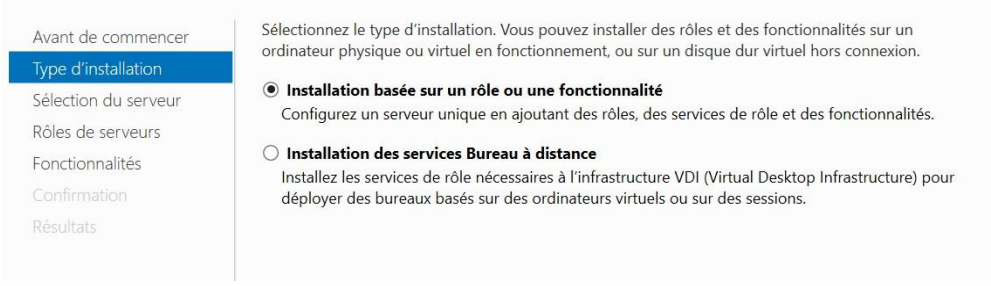

Etape3: Roles et Fonctionnalités

Selectionné Seulement Services de fichiers et de stockage et cliquez sur la petite fléches pour selectionné plus d'option et cochez aussi Services de fichier et iSCSI cliquez sur suivant

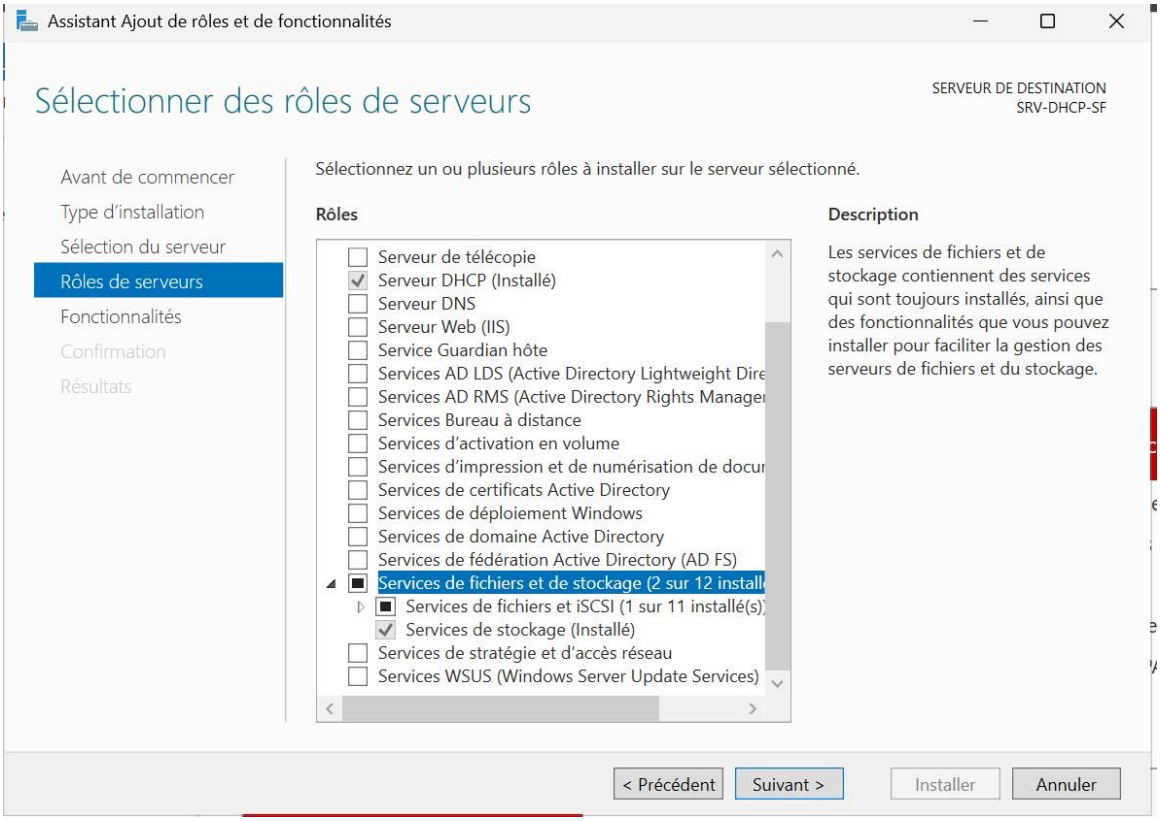

Etape 4: Fonctionnalité confirmation et résultats

Dans l'onglet fonctionnalité ne chochez rien et cliquez sur suivant dans l'onglet confirmation cochez le redemarrage si necessaire une fois fait cliquez sur Terminer

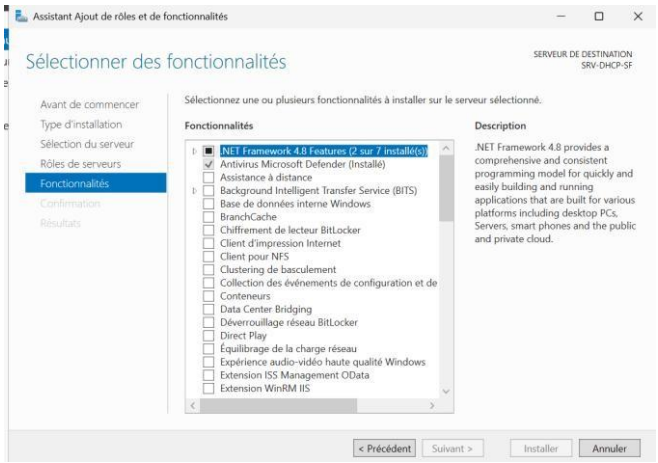

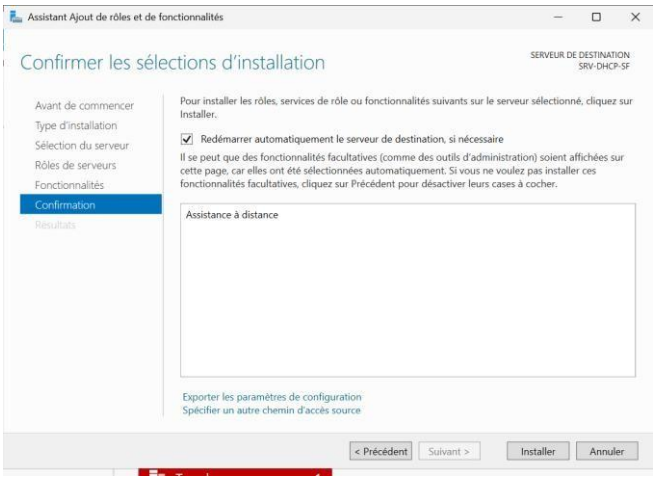

Etape 5: Creation D'un dossier partage

Aller sur votre gestionnaire de dans l'onglet partage Cliquez sur pour crééer un partage de

fichier démarrez l'assistant nouveau partage

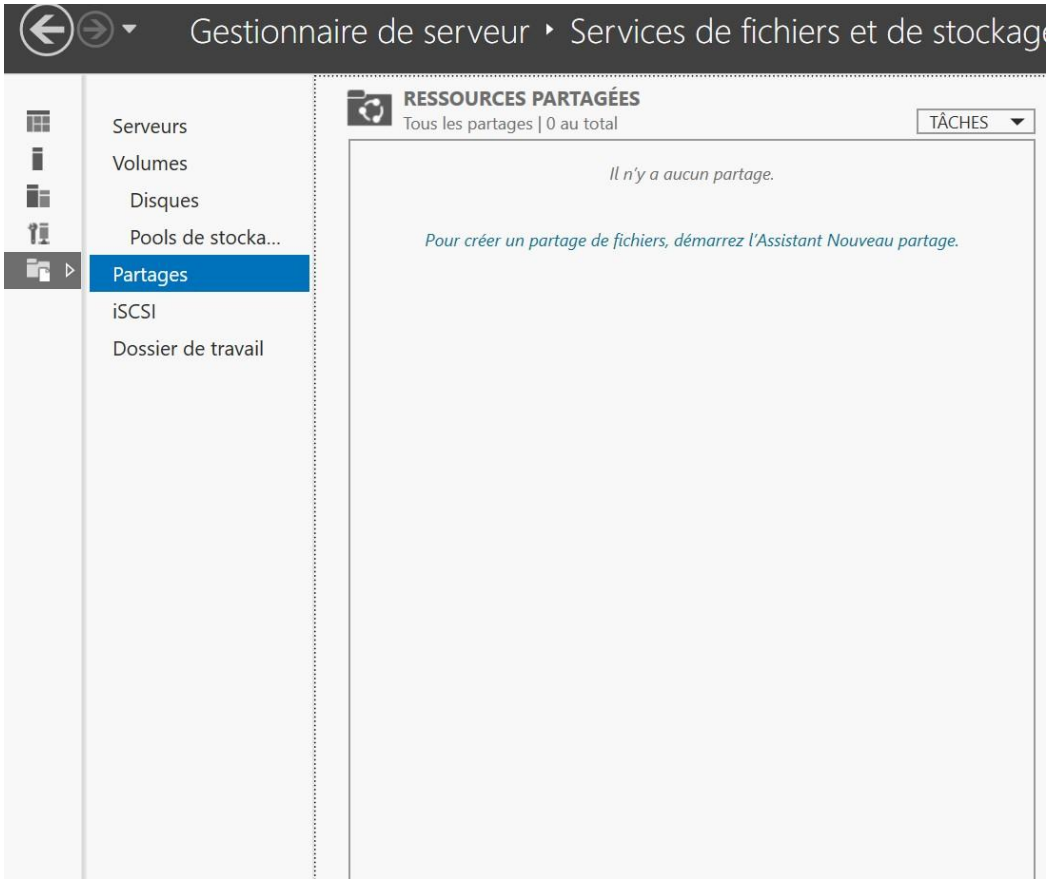

Etape 6: Selectionner un profil

Choissiez l'option Partage de SMB rapide cliquez sur suivant et aller crée un dossier partage dans votre Disque C: copier le chemin d'accées vers le dossier que vous venez de créer et coller le dans

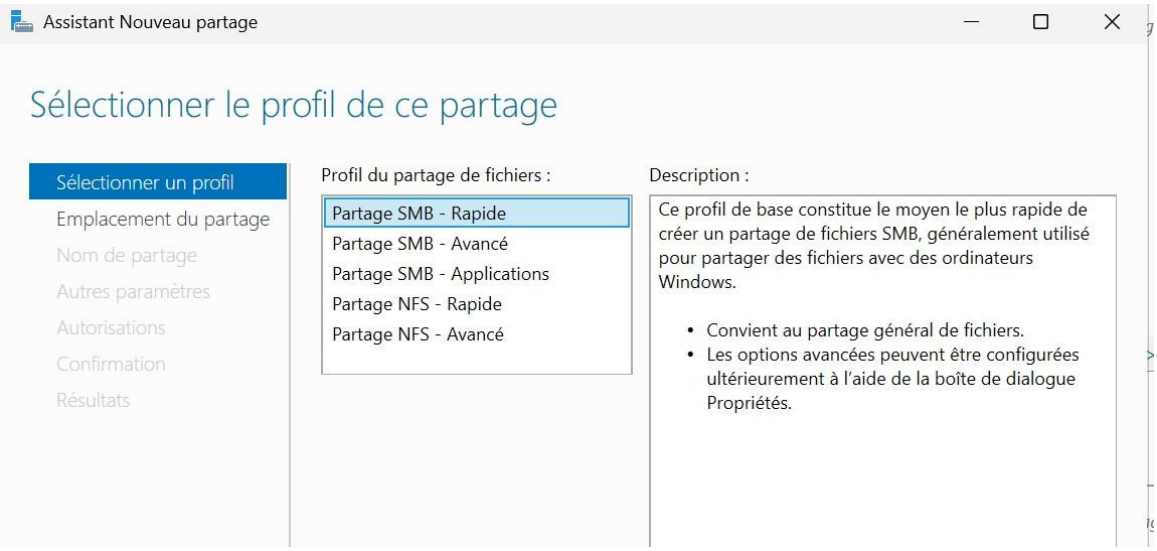

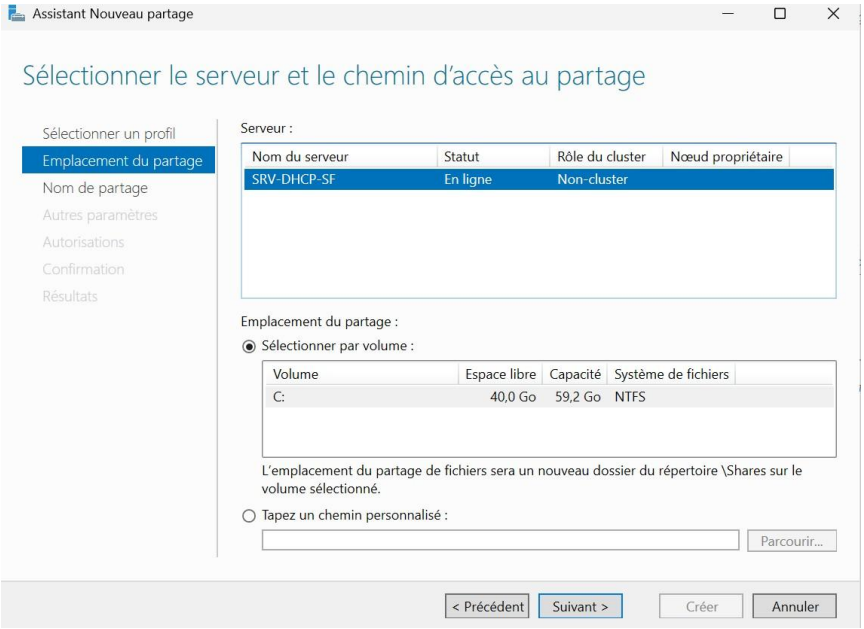

Procédures

Etape 8: Autre parametre

Cochez seulement active l'énumeration baseé sur l'accès ensuite cliquez sur suivant pour tout le reste jusqu'a créer et terminer.

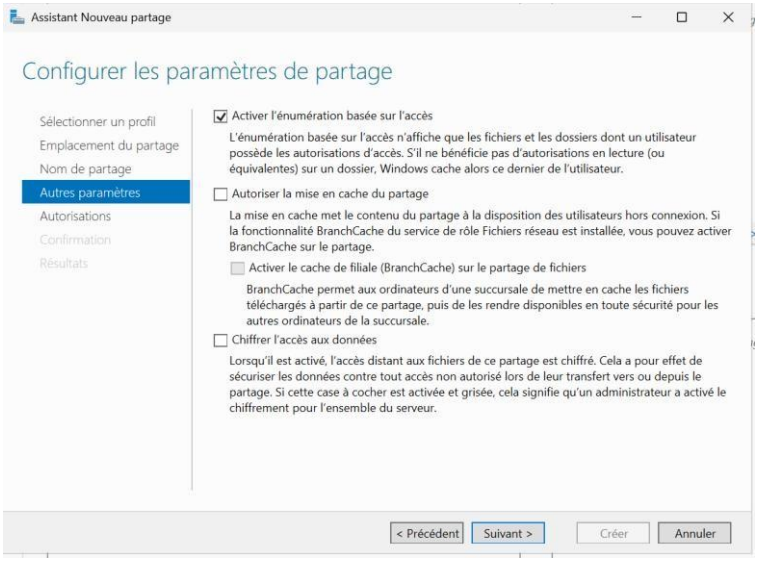

Etape 9: ouvrir le partage
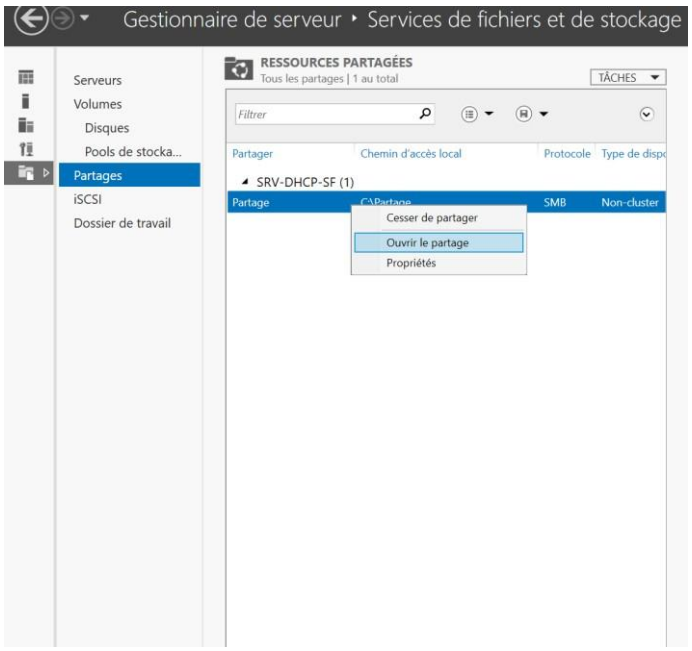
Clique droit sur le dossier partager ouvrir le partage